

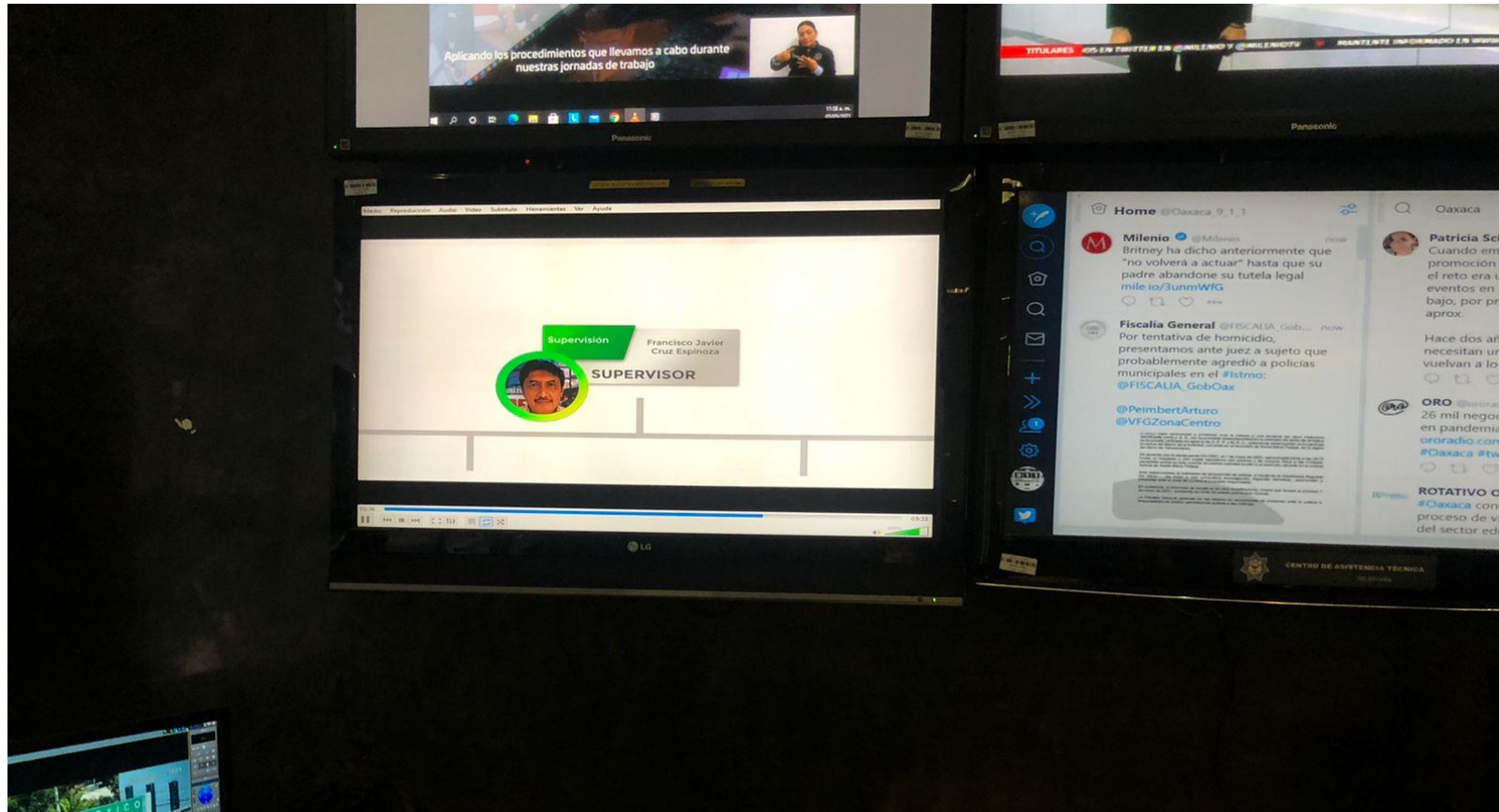

SECRETARÍA DE SEGURIDAD PÚBLICA DEL ESTADO DE OAXACA
CENTRO DE CONTROL, COMANDO Y COMUNICACIÓN C4
EVIDENCIA



Directiva 6.2.1 Acceso Inmediato a los recursos del Centro de Comunicaciones



EVIDENCIA INCIO A) FOTOGRAFÍA EN EL CUAL SE APRECIA EL SUPERVISOR QUE ESTA EN TURNO EN UNA DE LAS PANTALLAS DEL CENTRO ESTATAL DE EMERGENCIAS.



SECRETARÍA DE SEGURIDAD PÚBLICA DEL ESTADO DE OAXACA
CENTRO DE CONTROL, COMANDO Y COMUNICACIÓN C4
EVIDENCIA



Directiva 6.2.1 Acceso Inmediato a los recursos del Centro de Comunicaciones

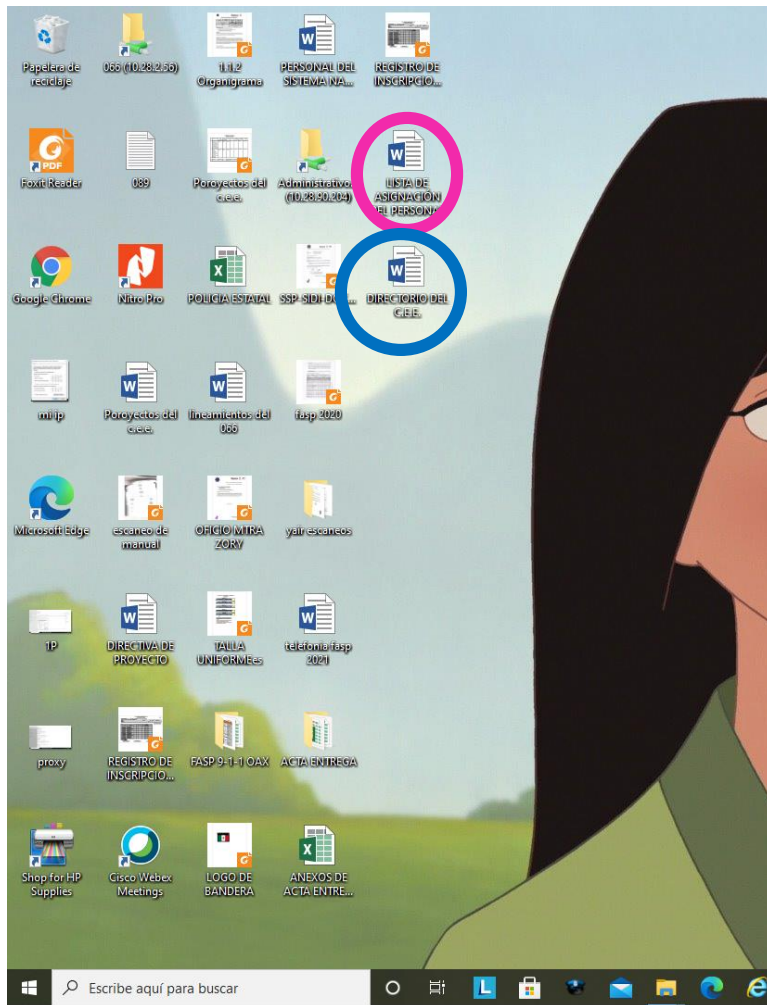

EVIDENCIA INCISO B) E INCISO C) DOS CAPTURAS DE PANTALLA DEL ESCRITORIO DE DOS OPERADORES DEL CENTRO ESTADAL DE EMERGENCIA QUE CUENTAN CON LA LISTA DE ASIGNACIONES DEL PERSONAL (CIRCULO ROSA), ASÍ COMO EL DIRECTORIO TELEFÓNICO DEL DOMICILIO DE CADA MIEMBRO DE LA ORGANIZACIÓN (CIRCULO AZUL)



SECRETARÍA DE SEGURIDAD PÚBLICA DEL ESTADO DE OAXACA
CENTRO DE CONTROL, COMANDO Y COMUNICACIÓN C4
EVIDENCIA



Directiva 6.2.1 Acceso Inmediato a los recursos del Centro de Comunicaciones

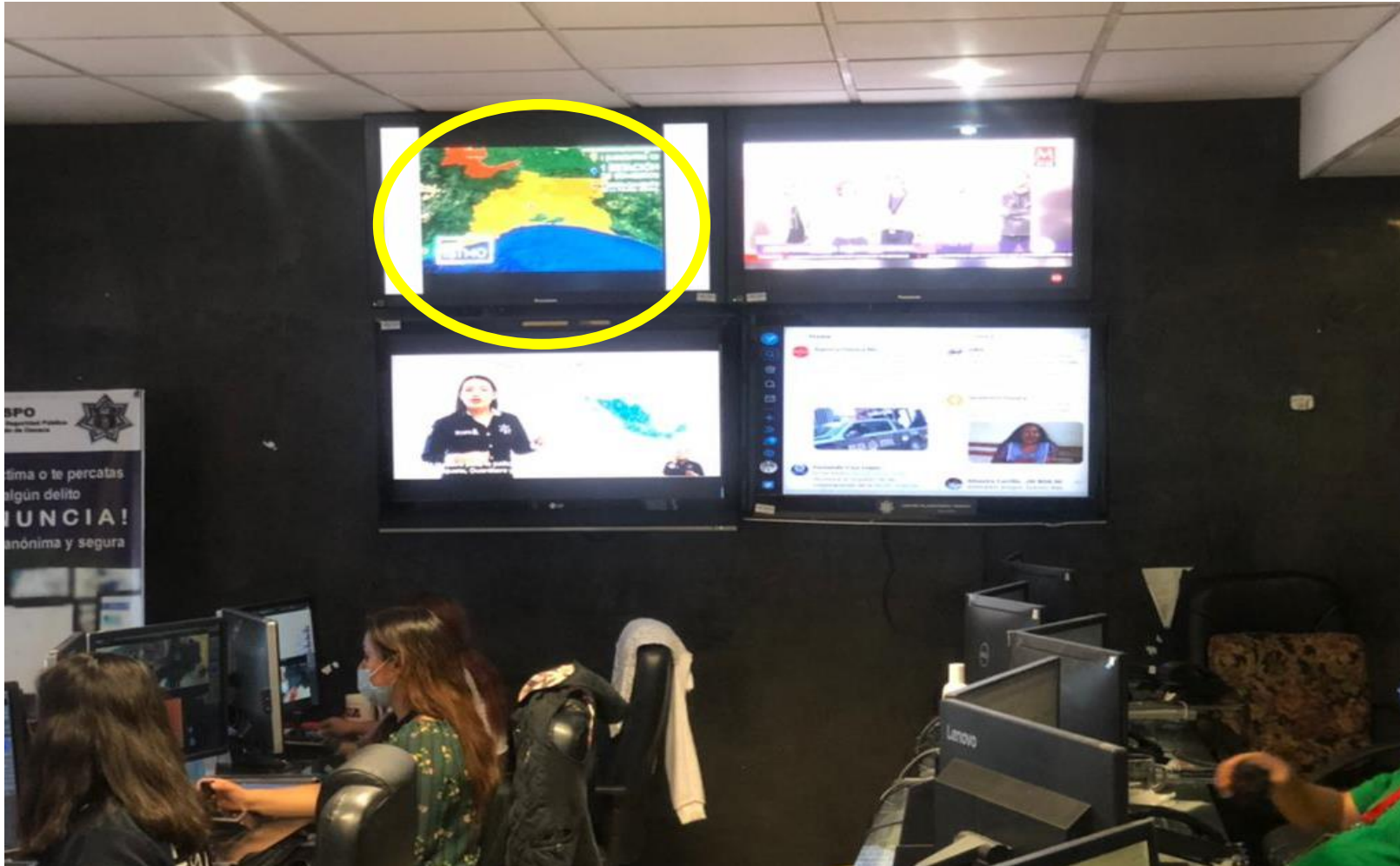

EVIDENCIA INCISO D) FOTOGRAFÍA EN LA CUAL SE APRECIA EL MAPA DE DESPLIEGUE TERRITORIAL DE OAXACA, EL CUAL SE ENCUENTRA EN UNA PANTALLA (CIRCULO AMARILLO) DEL CENTRO ESTATAL DE EMERGENCIAS.



SECRETARÍA DE SEGURIDAD PÚBLICA DEL ESTADO DE OAXACA
CENTRO DE CONTROL, COMANDO Y COMUNICACIÓN C4
EVIDENCIA



Directiva 6.2.1 Acceso Inmediato a los recursos del Centro de Comunicaciones

Directorio (22).ods - OpenOffice Calc

Archivo Editar Ver Insertar Formato Herramientas Datos Ventana Ayuda

MS Sans Serif 10

	A	B	C	D	E	F	G	H	I	J	K	L	M	
1	POLICIA										POLICIA FEDERAL			
2	PÓL ESTATAL ETLA				52 156 92					OAXACA		51 8 76 28		
3	POLICIA ESTATAL				55 100 03									
4	PE CUICATLAN				236 37 40 177									
5	POLICIA FEDERAL 088				01 800 440 36 90									
6	POLICIA MUNICIPAL OAXACA DE JUÁREZ				51 604 55	51 44525	AVAYA 53001			NOCHIXTLAN				
7	ABASOLO TLACOLULA				951 569 28 91					PFP PINOTEPA				
8	ACATLAN DE OSORIO PUEBLA				01 953 53 400 32					PFP TUXTEPEC				
9	AGENCIA EL PUNTO				56 03 000					PFP PUERTO ESCONDIDO				
10	ANIMAS TRUJANO	51 155 Dir. 951 164 76 93			Sec 951 178 1007	Coord. Ejidi 951 243 4410	Comisariado 951 199 8783			PFP DESTACAMENTO EN ETLA RED 066				
11	ASUNCION NOCHIXTLAN				52 201 66	52-2-04-30 P. Est				PFP HUATULCO				
12	ASUNCIÓN OCOTLÁN				951 272 05 2 1 Sindicato. Hernandez* Eliego Chavez Hernandez					PFP TEOTITLAN DE FLORES MAGON				
13	AYOQUEZCO DE ALDAMA				951 240 24 01	9512430581	9512432997			PFP HUAJUAPAN				
14	Capulalpam de Mordéz				951 53 920 00					POLICIA FEDERAL				
15	CD. IXTEPEC				01 971 71 319 50									
16	CIENEGA ZIMATLAN				57 156 82	5715685								
17	CUILAPAM DE GUERRERO	52 8 63 44 mpo.			C2-205 49 18	COMISIONADO CUILAPAM	COMANDANCIA I 205 18 08	951 423 84 54						
18	TANICHE E.JUTLA													
19	E.JUTLA DE CRESPO				951 218 64 65	57 300 44								
20	EL CAMARON				01 99 55 226 042									
21	ETLA				52 15 493 Ext. 2	50 546 88				SEDENA	951 5184360	SEDENA	951 5184360	
22	GUADALUPE ETLA				52 14 100					Fiscalía de Delitos electorales	50 1 69 00 ext 21765	Cd Judicial		
23	GUERRERO				174 44 691 400					MÉDICAS				
24	HUAJUAPAN DE LEÓN	15006	5034931	503 49 33	1 953 53 22 59 3		POL ESTATAL MATRA 40100			CRUZ ROJA OAXACA		51 648 03		
25	HUAUTLA DE JIMENEZ						236 102 55 57			CRUZ ROJA TLACOLULA			95	
26	IXTLAN				55 361 07		5536344			CRUZ ROJA OCOTLÁN				
27	LA CRUCECITA				01 958 58 70675					CRUZ ROJA HUAJUAPAN				
28	LOMA BONITA				281 87 200 17	2818790480				CRUZ ROJA HUATULCO		9585871188		
29	MAGDALENA ETLA	52 15 388			52 1 53 88	951 219 84 06	PM 951 222 92 77			CRUZ ROJA PUERTO ESCONDIDO		9545820550		
30	MACUILXOCHITL				52 4 44 62 45 26	SECRETARIO MPAL				CRUZ ROJA MIAHUATLAN				
31	MAGDALENA TEYTIAPAC				52 3 10 00					AMBULANCIA DE OCOTLÁN DE MORELOS			95	
32	MIAHUATLAN				57 20 967	951 237 3547	57 20 881			PC Ocotlán		951 149 1114		
33	NAZARENO Y SOLEDAD ETLA				52 1 40 87					AMBULANCIA DE CUILAPAM		5286344		
34	NAZARENO ETLA				52 1 40 87					AMBULANCIA PC ZAACHILA	951105 8083		9	
35	NEJAPAM DE MADERO				01 99 554 06 011					AMBULANCIA MPO ATZOMPA	951 2196061	427 76 89		
36	OCOTLAN	951 23717 55			951 213 51 52	951 238 45 34	BASE POL 951 398 28 99			AMBULANCIA SAN AGUSTIN DE LAS JUNIPERAS	BASE 951 111 33 79	951 588 841		
37	PABIC				51 3 79 61									

no_1/C4s/Extensiones_/numeri

Hoja 17 / 10 mp1 STD Suma=0

10:16 a. m. 20/04/2021

EVIDENCIA INCISO E) CAPTURA DE PANTALLA DEL DIRECTORIO CON EL QUE CUENTA CADA PERSONAL DEL CENTRO ESTATAL DE EMERGENCIAS, EN EL SE ESTABLECEN LOS NÚMEROS TELEFÓNICOS DE LOS MUNICIPIOS DEL ESTADO DE OAXACA, ASI COMO DE LAS CORPORACIONES.



SECRETARÍA DE SEGURIDAD PÚBLICA DEL ESTADO DE OAXACA
CENTRO DE CONTROL, COMANDO Y COMUNICACIÓN C4
EVIDENCIA



Directiva 6.2.1 Acceso Inmediato a los recursos del Centro de Comunicaciones

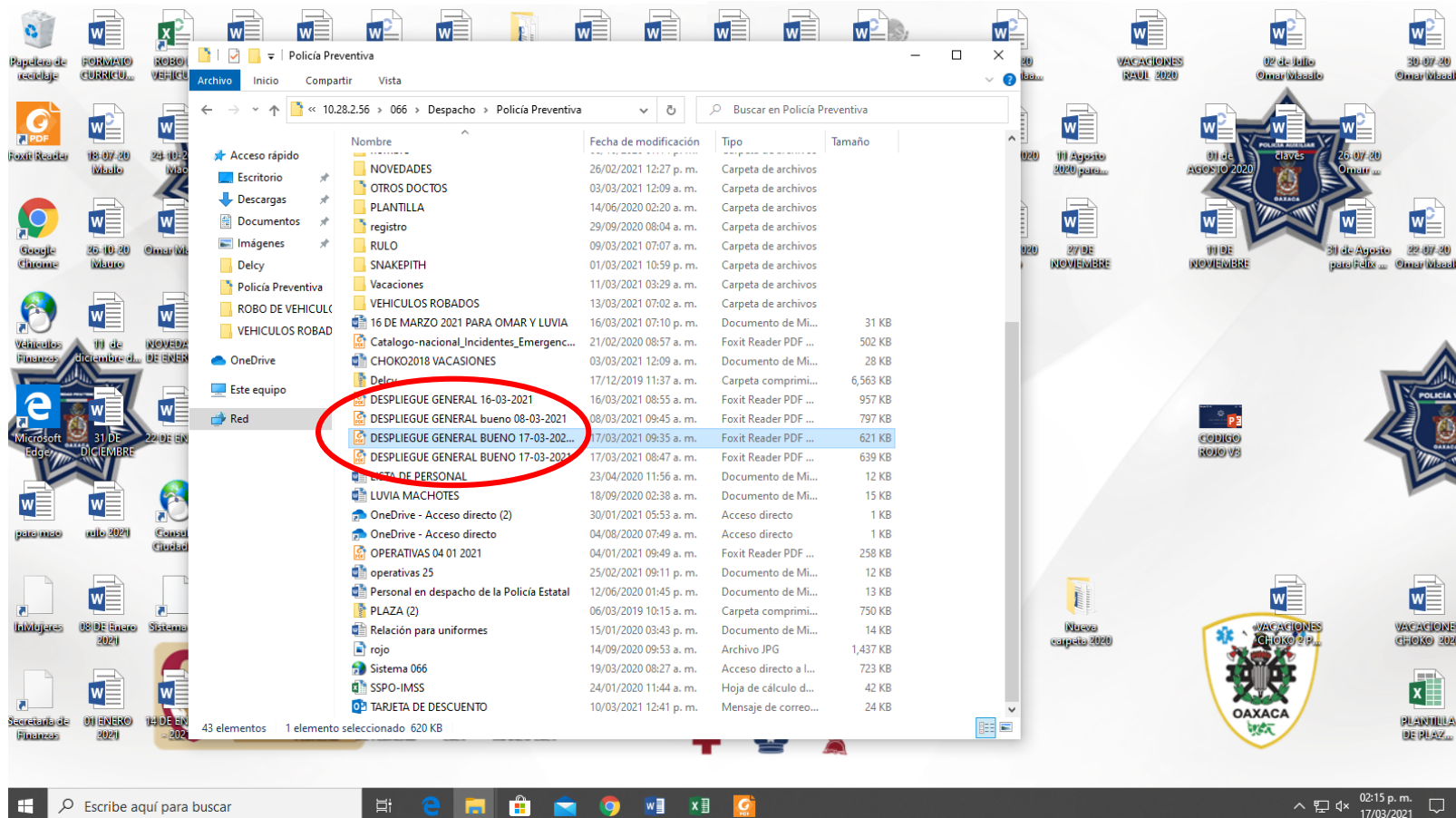





EVIDENCIA INCISO F) CAPTURA DE PANTALLA DEL SISTEMA DE INFORMACIÓN (GRID) EN LA CUAL SE OBSERVAN EL PLAN DE DESPACHO TÁCTICO QUE ES ENVIADO A LAS CORPORACIONES PARA SU CONOCIMIENTO CON EL NOMBRE DE “DESPLIEGE GENERAL”.



SECRETARÍA DE SEGURIDAD PÚBLICA DEL ESTADO DE OAXACA
CENTRO DE CONTROL, COMANDO Y COMUNICACIÓN C4
EVIDENCIA



Directiva 6.2.1 Acceso Inmediato a los recursos del Centro de Comunicaciones

"2021, AÑO DEL RECONOCIMIENTO AL PERSONAL DE SALUD, POR LA LUCHA CONTRA EL VIRUS SARS-CoV2, COVID 19"

08 de julio del 2019

Por medio del presente, declaro haber recibido el "Protocolo de actuación Guelaguetza 2019", por parte de la Dirección del Centro Estatal de Emergencias, la cual será celebrada el día 22 y 29 del presente mes y año, me comprometo como Supervisor (ra) de operaciones de este Centro, a seguir los lineamientos establecidos en el presente Protocolo.

Gonzalez Jimenez Gabriela

Nombre y firma

EVIDENCIA INCISO G) RECIBO DE PLAN DE EVENTOS ESPECIALES FIRMADO POR LA SUPERVISIÓN DE OPERADORES DEL CENTRO ESTATAL DE EMERGENCIAS